



**TINJAUAN PASAR**

**Statistik Bursa**

IHSG	-10.01	-0.37%	2,666.51
Volume (bn shr)	9.73		
Frekuensi (x)	101,139		
Value (IDR Tn)	4.13		
Net Buy Asing (IDR bn)	58.76		

**Indeks Regional**

Indeks	Level	+/-	%
Hang Seng	21,209.74	-18.46	-0.09
Nikkei225	10,751.26	86.31	0.81
Straits Times	2,882.51	8.60	0.30
DJIA	10,624.69	12.85	0.12
S&P 500	1,149.99	-0.25	-0.02
Nasdaq	2,367.66	-0.80	-0.03

**Indeks Sektoral**

Sektor	Level	+/-	%
AGRI	1,916.96	5.81	0.30
BASIC-IND	289.11	0.96	0.33
CONSUMER	747.18	-0.50	-0.07
FINANCE	314.65	-2.12	-0.67
INFRASTRUC	703.52	-6.22	-0.88
MANUFACTUR	577.88	-2.41	-0.42
MINING	2,300.93	4.32	0.19
MIS-IND	663.78	-10.12	-1.50
PROPERTY	157.15	0.83	0.53
TRADE	316.63	0.08	0.03

Sumber: IQ plus

**Top Gainers**

Kode	Level	+/-	%
AALI	24,650.00	250.00	1.03
ITMG	33,000.00	200.00	0.61
UNVR	12,100.00	100.00	0.83
KKGI	2,300.00	100.00	4.55
RDTX	1,500.00	100.00	7.14

Sumber: IQ plus

**Top Losers**

Kode	Level	+/-	%
DLTA	72,000.00	-1,000.00	-1.37
ASII	39,000.00	-600.00	-1.52
TOWR	2,525.00	-525.00	-17.21
CLPI	1,260.00	-410.00	-24.55
GGRM	26,800.00	-300.00	-1.11

Sumber: IQ plus

**Teknikal IHSG**

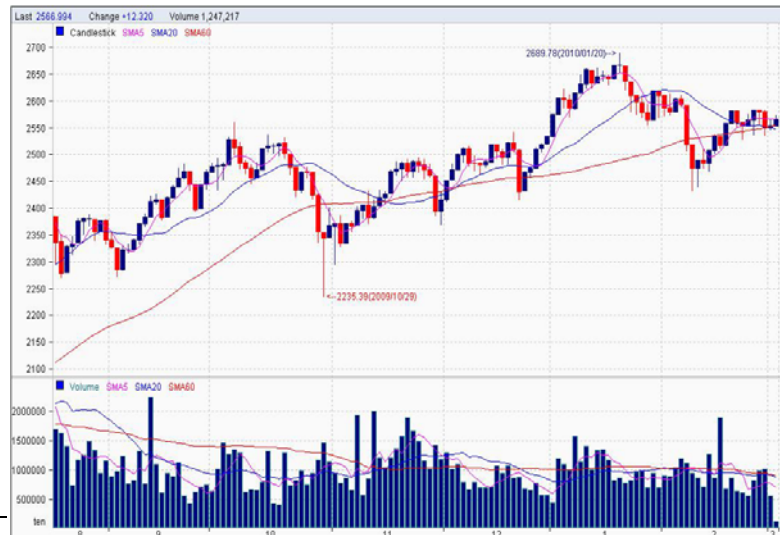

Pada perdagangan aljir pelan lalu (12/3/2010), IHSG akhirnya ditutup melemah 10,011 poin (0,37%) ke level 2.666,511. Indeks LQ 45 juga melemah 2,607 poin (0,50%) ke level 519,873.

Perdagangan berjalan cukup ramai dengan frekuensi transaksi di seluruh pasar mencapai 101.139 kali pada volume 9.725 juta lembar saham senilai Rp 4.133 triliun. Sebanyak 102 saham naik, 81 saham turun dan 77 saham stagnan.

Transaksi jum'at lalu diramaikan *crossing* sekitar 37,5% saham Elnusa oleh PT Benakat Petroleum Tbk di harga Rp 330 atau senilai Rp 894,81 miliar dengan broker Sinarmas.

Saham-saham paling aktif yang naik harganya antara lain Indo Tambangraya (ITMG) naik Rp 200 menjadi Rp 33.000, PGN (PGAS) naik Rp 50 menjadi Rp 4.025, Bhakti Investama (BHIT) naik Rp 80 menjadi Rp 940,

Sedangkan saham-saham paling aktif yang turun harganya antara lain Astra International (ASII) turun Rp 600 menjadi Rp 39.000, Telkom (TLKM) turun Rp 200 menjadi Rp 8.400, United Tractor (UNTR) turun Rp 150 menjadi Rp 17.250, Bank Mandiri (BMRI) turun Rp 50 menjadi Rp 4.750.

**STOCK PICK**

	CLOSE	SUPPORT	RESISTANCE	RECOMMEND
PGAS	4,025	3,900	4,100	Sell on high
BISI	1,420	1,400	1,480	Buy
BDMN	5,100	4,875	5,300	Buy
BLTA	640	620	670	Buy
ELTY	265	255	285	Bow
SMRA	770	740	810	Sell on high
UNSP	540	520	580	Bow
AKRA	990	960	1,070	Buy
ENRG	167	162	172	Spec Buy

Sumber : Analisa Teknikal Asia Securities Research

**Komoditas**

Jenis	Harga	+/-	%
Nickel (\$/MT)000	21,325	-670.0	-3.0
Tin (\$/MT)	17,480	0.0	0.0
Gold (\$/oz)	1,104.8	+3.1	+0.3
Oil (USD/brl)- Brent	89.1	-0.3	-0.4
CPO (MYR/Ton)	2,660	-32.0	-1.2

Sumber: NYMEX, London Metal Exchange,  
Bloomberg

**Indikator Makro**

Inflation Rate YoY	:	3,81%
Inflation Rate YTD	:	1.14%
Inflation Rate MoM	:	0,30%
BI Rate	:	6,50%
Fed Rate	:	0,25%
Sibor (1M)	:	0,24%
Jibor (1M)	:	6,70%

**Nilai Tukar**

IDR to	Last	Chg	%
AUD-IDR	8,427.70	29.40	0.35
EUR-IDR	12,549.00	9.00	0.07
GBP-IDR	13,825.00	86.00	0.63
JPY-IDR	101.55	0.25	0.25
SGD-IDR	6,585.60	16.80	0.26
USD-IDR	9,157.50	-18.00	-0.20

Sumber:, IQ Plus

**Tim Analisis :**

**Wahyu Mardi Widarini (Head)**  
 wm\_widarini@asiasecurities.co.id  
 ext. 139

**Arga Paradita**  
 arga\_ps@asiasecurities.co.id  
 ext. 148

**Bodi Gautama**  
 bodi\_gautama@asiasecurities.co.id  
 ext. 120

**Supriyadi**  
 supriyadi@asiasecurities.co.id  
 ext. 123

**Tiurma Situmeang (Data Support)**  
 tiurma\_situmeang@asiasecurities.co.id  
 ext. 138

**Berita Hari Ini :**
**Yield SUN 25-50 Bps Pasca Kenaikan Peringkat Utang RI**

Lembaga pemeringkat asing Standard & Poor's kembali menaikkan rating utang luar negeri Indonesia dari BB- menjadi BB+. Hal ini menunjukkan bahwa Indonesia merupakan debitor yang taat melunasi utang luar negerinya. Dengan dinaikkan peringkat utang luar negeri tersebut, maka *country risk* Indonesia semakin mendekat pada negara dengan rating *investment grade*. Kenaikan peringkat utang pemerintah oleh Standard and Poor's (S&P) berimbas kepada turunnya imbal hasil (yield) surat utang pemerintah dalam denominasi dollar Amerika Serikat (AS) sebanyak 25-50 bps.

**Laba Pemabngunan Perumahan Naik 33%**

PT PP (Persero) Tbk mencatat laba bersih 2009 sebesar Rp163 miliar atau naik 33,61% dibandingkan dengan perolehan 2008 sebesar Rp122 miliar. Perolehan itu melampaui target awal Rp148 miliar. Kenaikan tersebut ditopang oleh meningkatnya perolehan kontrak baru, dan pendapatan serta membaiknya margin profitabilitas perseroan. Laba usaha 2009 adalah Rp368 miliar dengan margin laba usaha pada 2009 ini tercatat 8,76% dan lebih baik dibandingkan dengan margin laba usaha 2008 yang tercatat 6,81%, hal ini antara lain sebagai hasil dari meningkatnya produktivitas karyawan yang berdampak positif pada efisiensi biaya usaha.

**Asing Didesak Tidak Jalani Bisnis Menara**

Pemerintah diminta untuk melarang asing masuk ke bisnis menara telekomunikasi. Pasalnya saat ini bisnis ini telah dikuasai asing, padahal Indonesia pun mampu mengerjakannya, mengingat bisnis menara telekomunikasi hanyalah merangkai rangka baja tanpa membutuhkan teknologi. Terkait hal tersebut Telkomsel yang sahamnya 65% dimiliki PT. Telekomunikasi Indonesia, Tbk siap menjual bisnis menaranya sebesar \$1 miliar, dan mengalihkannya ke Mitratel, yang sahamnya dimiliki 100% perseroan.

**BIPI Emisi Surat Utang**

PT Benakat Petroleum Energy Tbk berenvana untuk menerbitkan surat utang jangka menengah (MTN) sebesar Rp894,3 M untuk membiayai akuisisi 37,15% saham ELSA. MTN tersebut bakal diserap oleh pemegang saham mayoritas BIPI, Indotambang Perkasa, dengan jangka waktu 6 bulan dan kupon yang ditawarkan 5,6%.

**Fidelity Tambah Saham di PTPP**

Fidelity Investment, salah satu manajer investasi terbesar di AS, akan meningkatkan kepemilikan sahamnya pada PT PP Tbk hingga di atas 5% seiring perbaikan kinerja keuangan dan gencarnya ekspansi usaha PTPP ke depan.

**PT ASIA KAPITALINDO SECURITIES Tbk.**  
 (Member of The Indonesia Stock Exchange)

**Menara Imperium, 12X Fl., Suite C,  
 Jl. H.R. Rasuna Said, Kav. 1,  
 Jakarta 12980  
 Indonesia  
 Phone : 62-21-835 4120  
 Fax : 62-21-835 4130**

<http://www.asiasecurities.co.id>

#### **DISCLAIMER**

*The information contained in this report has been taken from sources which we deem reliable. However, none of PT Asia Kapitalindo Securities Tbk and/or its affiliated companies and/or their respective employees and/or agents makes any representation or warranty (express or implied) or accepts any responsibility or liability as to, or in relation to, the accuracy or completeness of the information and opinions contained in this report or as to any information contained in this report or any other such information or opinions remaining unchanged after the issue thereof. We expressly disclaim any responsibility or liability (express or implied) of PT Asia Kapitalindo Securities Tbk, its affiliated companies and their respective employees and agents whatsoever and howsoever arising (including, without limitation for any claims, proceedings, action, suits, losses, expenses, damages or costs) which may be brought against or suffered by any person as a result of acting in reliance upon the whole or any part of the contents of this report and neither PT Asia Securities Tbk or any other person to enter into any agreement with regard to any investment mentioned in this document. This report is prepared for general circulation. It does not have regards to the specific person who may receive this report. In considering any investments you should make your own independent assessment and seek your own professional financial and legal advice.*

*©2009 PT Asia Kapitalindo Securities Tbk. All right reserved. This report may not be reproduced or redistributed, in whole or in part, without the written permission of Asia Securities and the firm accepts no liability whatsoever for the actions of third parties in this respect.*

#### **Kalender Acara & Corporate Action**

##### **Pengumuman RUPS**

No	Code	Name	Type	Date	Time
1	AKPI	Argha Karya Prima Inds. Tbk	RUPSLB	19-02-2010	14:00:00
2	CITA	Cita Mineral Investindo Tbk	RUPSLB	22-02-2010	10:00:00
3	GMCW	Grahamas Citrawisata Tbk.	RUPSLB	23-02-2010	10:00:00
4	ARTA	Arthavest Tbk	RUPSLB	24-02-2010	14:00:00
5	INVS	Inovisi Infracom Tbk	RUPSLB	25-02-2010	10:00:00
6	SDPC	Millennium Pharmacon Int. Tbk	RUPSLB	25-02-2010	10:00:00
7	ASII	Astra International Tbk	RUPSLB	1/3/2010	10:00:00
8	KBLV	First Media Tbk.	RUPSLB	4/3/2010	10:00:00
9	LPPF	Matahari Department Store Tbk	RUPSLB	4/3/2010	15:00:00
10	MPPA	Matahari Putra Prima Tbk	RUPSLB	4/3/2010	9:00:00
11	INCO	International Nickel Ind .Tbk	RUPSLB	5/3/2010	
12	SMCB	Holcim Indonesia Tbk	RUPS/LB	8/3/2010	14:00:00
14	SULI	Sumalindo Lestari Jaya Tbk	RUPS/LB	9/3/2010	
16	BKSL	Sentul City Tbk	RUPSLB	9/3/2010	9:30:00
17	MLPL	Multipolar Tbk	RUPSLB	10/3/2010	14:00:00
18	CPDW	Cipendawa Tbk	RUPS	12/3/2010	
19	EXCL	XL Axiata Tbk	RUPS	19-03-2010	
20	BEKS	Bank Eksekutif International T	RUPS/LB	19-03-2010	14:00:00
22	SUGI	Sugi Samapersada Tbk	RUPSLB	19-03-2010	14:00:00
23	YULE	Yulie Sekurindo Tbk	RUPSLB	22-03-2010	9:00:00
24	BACA	Bank Capital Indonesia Tbk	RUPSLB	9-62-2090	16:00:00

##### **Pengumuman Dividen**

Code	Name	Amount	Ex Date	Date Payable
HMSP	H M Sampoerna Tbk	150	9-Feb-10	25-Feb-10

##### **RIGHT ISSUE**

Code	Name	Rasio	Harga	Ex Date
UNSP	Bakrie Sumatra Plantations Tbk	5:02	525	16-Feb-10

Indikator	12-Mar-10	1 hari terakhir	Yield Month	Since Inception
NAB ASF	1,161.64	0.42%	4.12%	16.16%
IHSG	2,666.51	-0.37%	5.22%	8.05%