



### TINJAUAN PASAR

#### Statistik Bursa

IHSG	-9.50	-0.37%	2,567.09
Volume (bn shr)			3.90
Frekuensi (x)			76,284
Value (IDR Tn)			3.26
Net Buy Asing (IDR bn)			388.40

#### Indeks Regional

Indeks	Level	+/-	%
Hang Seng	20,876.79	-29.32	-0.14
Nikkei225	10,253.14	31.30	0.31
Straits Times	2,782.79	10.59	0.38
DJIA	10,396.76	-9.22	-0.09%
S&P 500	1,118.79	0.48	0.04%
Nasdaq	2,280.68	-0.11	-0.00%

#### Indeks Sektoral

Sektor	Level	+/-	%
AGRI	1,858.67	4.58	0.25
BASIC-IND	276.183	-1.37	-0.49
CONSUMER	724.273	-6.43	-0.88
FINANCE	305.476	-1.22	-0.40
INFRASTRUC	679.805	-3.92	-0.57
MANUFACTUR	552.236	-3.43	-0.62
MINING	2,211.28	7.33	0.33
MIS-IND	623.715	-2.58	-0.41
PROPERTY	151.345	-0.19	-0.13
TRADE	301.484	-2.26	-0.74

Sumber: IQ plus

#### Top Gainers

Kode	Level	+/-	%
GGRM	27,750	300	1.09
AALI	24,050	200	0.84
ISAT	5,350	100	1.91
INTP	13,500	100	0.75
PTBA	15,750	100	0.64

Sumber: IQ plus

#### Top Losers

Kode	Level	+/-	%
ITMG	31,600	-300	-0.94
UNVR	11,300	-300	-2.59
SMGR	7,450	-200	-2.61
LSIP	8,800	-150	-1.68
SMDR	3,350	-150	-4.29

Sumber: IQ plus

#### Teknikal IHSG

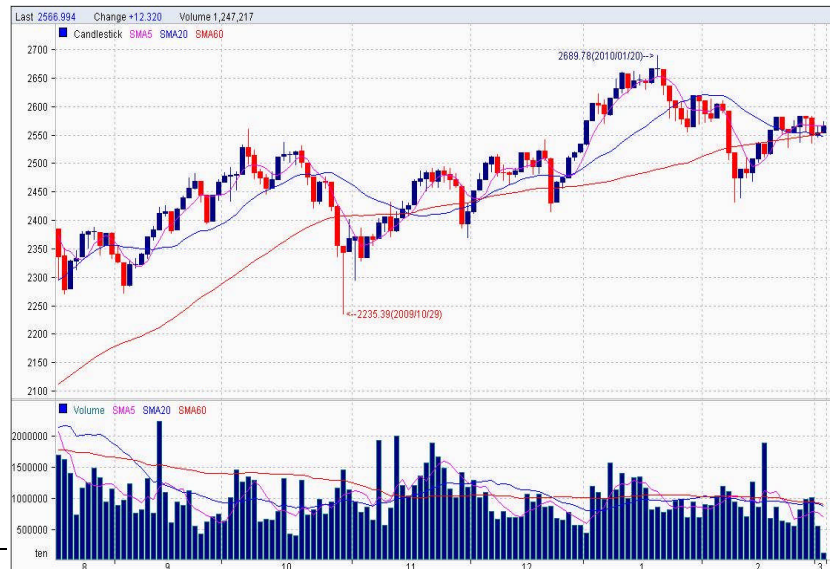

Pada perdagangan Rabu (3/3/2010), IHSG akhirnya ditutup melemah 9,502 poin (0,37%) ke level 2.567,089. Indeks LQ 45 juga melemah 1,779 poin (0,35%) ke level 500,047.

Sebagian besar bursa regional juga mulai terserang profit taking. Sebagian lain menguat namun sangat tipis. Indeks Shanghai menguat tipis 23,90 poin (0,78%) ke level 3.097,00. Indeks Hang Seng melemah 29,32 poin (0,14%) ke level 20.876,79. Indeks Nikkei-225 menguat 31,30 poin (0,31%) ke level 10.253,14. Indeks Straits Times menguat 6,74 poin (0,24%) ke level 2.778,94. Indeks Seoul menguat 7,32 poin (0,45%) ke level 1.622,44. Perdagangan juga berjalan moderat dengan frekuensi transaksi mencapai 80.189 kali pada volume 4.217 juta lembar saham senilai Rp 3,265 triliun. Sebanyak 73 saham naik, 87 saham turun dan 79 saham stagnan. Saham-saham paling aktif yang turun harganya antara lain Telkom (TLKM) turun Rp 100 menjadi Rp 8.350, Semen Gresik (SMGR) turun Rp 200 menjadi Rp 7.450, United Tractor (UNTR) turun Rp 100 menjadi Rp 16.900. Sedangkan saham-saham paling aktif yang naik harganya antara lain BRI (BBRI) naik Rp 100 menjadi Rp 7.400, Bumi Resources (BUMI)

**STOCK PICK**

	CLOSE	SUPPORT	RESISTANCE	RECOMMEND
BUMI	2,325	2,300	2,475	SPEC. BUY
TBLA	225	210	250	SPEC. BUY
INDY	520	500	560	SPEC. BUY
ADRO	77	75	85	BUY
BSDE	1,830	1,810	1,890	BUY
BBRI	23,850	23,750	24,300	BUY
SMGR	1,430	1,410	1,480	BUY
AALI	7,300	7,200	7,450	BUY
GZCO	7,650	7,500	7,800	Sell
UNVR	2,200	2,150	2,275	BUY

Sumber : Analisa Teknikal Asia Securities Research

**Komoditas**

Jenis	Harga	+/-	%
Nickel (\$/MT)000	21,505	+322.	+1.5
Tin (\$/MT)	17,000	+50.0	+0.3
Gold (\$/oz)	1,140.8	-2.5	-0.2
Oil (USD/brl)- Brent	79.3	+1.1	+1.4
CPO (MYR/Ton)	2,644	+23.0	+0.9

Sumber: NYMEX, London Metal Exchange, Bloomberg

**Indikator Makro**

Inflation Rate YoY	:	3,81%
Inflation Rate YTD	:	1.14%
Inflation Rate MoM	:	0,30%
BI Rate	:	6,50%
Fed Rate	:	0,25%
Sibor (1M)	:	0,24%
Jibor (1M)	:	6,70%

**3. Nilai Tukar**

IDR to	Last	Chg	%
AUD-IDR	8,377	-8.00	0.00
EUR-IDR	12,666	83.00	0.01
GBP-IDR	13,867	32.00	0.00
JPY-IDR	104.63	0.07	0.00
SGD-IDR	6,622.70	7.30	0.00
USD-IDR	9,262.50	5.50	0.00

Sumber: IQ Plus

**Tim Analisis :**

**Wahyu Mardi Widarini (Head)**  
 wm\_widarini@asiasecurities.co.id  
 ext. 139

**Arga Paradita**  
 arga\_ps@asiasecurities.co.id  
 ext. 148

**Bodi Gautama**  
 bodi\_gautama@asiasecurities.co.id  
 ext. 120

**Supriyadi**  
 supriyadi@asiasecurities.co.id  
 ext. 123

**Tiurma Situmeang (Data Support)**  
 tiurma\_situmeang@asiasecurities.co.id  
 ext. 138

**Berita Hari Ini :**
**Yunani Pangkas Defisit Anggaran**

Pemerintah Yunani meluncurkan paket kebijakan pemangkasan defisit anggaran senilai 4,8 miliar euro (US\$6,5 miliar). Dalam paket kebijakan yang diumumkan kemarin, Pemerintah Yunani berencana memangkas anggaran belanja senilai 2,4 miliar euro. Di sisi lain, pemerintah akan meningkatkan pendapatan negara senilai 2,4 miliar sehingga defisit anggaran yang dapat ditekan mencapai total 4,8 miliar euro (US\$6,5 miliar).

**Duta Pertiwi Masih Jajaki Bisnis Batu Bara**

PT Duta Pertiwi Nusantara Tbk tengah mencari pendanaan senilai US\$80 juta-US\$100 juta. Dana tersebut akan digunakan perseroan untuk masuk ke bisnis batu bara, yang telah lama direncanakannya. Sebagai catatan, perseroan telah memiliki tambang batu bara di Muara Berlian, Jambi dengan cadangan 100 juta-200 juta ton. Batu bara yang ada di area pertambangan itu memiliki kalori sekitar 5.000-5.500. Perseroan menargetkan kontribusi pendapatan dari sektor pertambangan batu bara akan mencapai 90% pada 2011.

**Penjualan RALS 2009 Diperkirakan Tembus Rp 5 Triliun**

Penjualan PT Ramayana Lestari Sentosa Tbk (RALS) tahun 2009 diperkirakan mencapai Rp 5,47 triliun atau turun 1% dibandingkan pencapaian tahun 2008 senilai Rp 5,53 triliun. Sedangkan laba bersih belum bisa diumumkan terkait audit yang masih berjalan. Perseroan optimis kinerja tahun ini lebih baik dibandingkan tahun lalu karena sampai dengan Februari 2010 penjualan membaik dengan pertumbuhan sekitar 19% secara kuartalan.

**BUMI Konsolidasikan Anak Usaha Nonbatu bara**

PT Bumi Resources Tbk mengkonsolidasikan anak-anak usahanya yang bergerak di bidang nonbatu bara ke dalam PT Bumi Resources Mineral (BRM) yang 99,99999% sahamnya dimiliki oleh BUMI. Konsolidasi tersebut dilakukan melalui peningkatan modal BRM yang sebagian besar dananya digunakan oleh BRM untuk mengambil tagihan-tagihan BUMI kepada anak-anak perusahaan nonbatu bara. Tegihan-tagihan tersebut selanjutnya dikonversi oleh BRM menjadi saham di anak-anak perusahaan nonbatu bara.

**PT ASIA KAPITALINDO SECURITIES Tbk.**  
 (Member of The Indonesia Stock Exchange)

**Menara Imperium, 12X Fl., Suite C,  
 Jl. H.R. Rasuna Said, Kav. 1,  
 Jakarta 12980  
 Indonesia**  
**Phone : 62-21-835 4120**  
**Fax : 62-21-835 4130**

<http://www.asiasecurities.co.id>

#### **DISCLAIMER**

The information contained in this report has been taken from sources which we deem reliable. However, none of PT Asia Kapitalindo Securities Tbk and/or its affiliated companies and/or their respective employees and/or agents makes any representation or warranty (express or implied) or accepts any responsibility or liability as to, or in relation to, the accuracy or completeness of the information and opinions contained in this report or as to any information contained in this report or any other such information or opinions remaining unchanged after the issue thereof. We expressly disclaim any responsibility or liability (express or implied) of PT Asia Kapitalindo Securities Tbk, its affiliated companies and their respective employees and agents whatsoever and howsoever arising (including, without limitation for any claims, proceedings, action, suits, losses, expenses, damages or costs) which may be brought against or suffered by any person as a result of acting in reliance upon the whole or any part of the contents of this report and neither PT Asia Kapitalindo Securities Tbk, its affiliated companies or their respective employees or agents accepts liability for any errors, omissions or misstatements, negligent or otherwise, in the report and any liability in respect of the report or any inaccuracy therein or omission there from which might otherwise arise is hereby expressly disclaimed. The information contained in this report is not to be taken as any recommendation made by PT Asia Kapitalindo Securities Tbk or any other person to enter into any agreement with regard to any investment mentioned in this document. This report is prepared for general circulation. It does not have regards to the specific person who may receive this report. In considering any investments you should make your own independent assessment and seek your own professional financial and legal advice.

©2009 PT Asia Kapitalindo Securities Tbk. All right reserved. This report may not be reproduced or redistributed, in whole or in part, without the written permission of Asia Securities and the firm accepts no liability whatsoever for the actions of third parties in this respect.

#### **Kalender Acara & Corporate Action**

##### **Pengumuman RUPS**

No	Code	Name	Type	Date	Time
1	AKPI	Argha Karya Prima Inds. Tbk	RUPSLB	19-02-2010	14:00:00
2	CITA	Cita Mineral Investindo Tbk	RUPSLB	22-02-2010	10:00:00
3	GMCW	Grahamas Citrawisata Tbk.	RUPSLB	23-02-2010	10:00:00
4	ARTA	Arthavest Tbk	RUPSLB	24-02-2010	14:00:00
5	INVS	Inovisi Infracom Tbk	RUPSLB	25-02-2010	10:00:00
6	SDPC	Millennium Pharmacon Int. Tbk	RUPSLB	25-02-2010	10:00:00
7	ASII	Astra International Tbk	RUPSLB	1/3/2010	10:00:00
8	KBLV	First Media Tbk.	RUPSLB	4/3/2010	10:00:00
9	LPPF	Matahari Department Store Tbk	RUPSLB	4/3/2010	15:00:00
10	MPPA	Matahari Putra Prima Tbk	RUPSLB	4/3/2010	9:00:00
11	INCO	International Nickel Ind .Tbk	RUPSLB	5/3/2010	
12	SMCB	Holcim Indonesia Tbk	RUPS/LB	8/3/2010	14:00:00
14	SULI	Sumalindo Lestari Jaya Tbk	RUPS/LB	9/3/2010	
16	BKSL	Sentul City Tbk	RUPSLB	9/3/2010	9:30:00
17	MLPL	Multipolar Tbk	RUPSLB	10/3/2010	14:00:00
18	CPDW	Cipendawa Tbk	RUPS	12/3/2010	
19	EXCL	XL Axiata Tbk	RUPS	19-03-2010	
20	BEKS	Bank Eksekutif International T	RUPS/LB	19-03-2010	14:00:00
22	SUGI	Sugi Samapersada Tbk	RUPSLB	19-03-2010	14:00:00
23	YULE	Yulie Sekurindo Tbk	RUPSLB	22-03-2010	9:00:00
24	BACA	Bank Capital Indonesia Tbk	RUPSLB	9-62-2090	16:00:00

##### **Pengumuman Dividen**

Code	Name	Amount	Ex Date	Date Payable
HMSP	H M Sampoerna Tbk	150	9-Feb-10	25-Feb-10

##### **RIGHT ISSUE**

Code	Name	Rasio	Harga	Ex Date
UNSP	Bakrie Sumatra Plantations Tbk	5:02	525	16-Feb-10

Indikator	3-Mar-10	1 hari terakhir	Yield Month	Since Inception
NAB ASF	1,115.92	-0.56%	-3.09%	11.59%
IHSG	2,567.09	-0.37%	-1.44%	4.02%